



# VANASÕIDUKIKS TUNNUSTAMISE AKT

NR. 357

## Sõiduki olulised andmed

Sõiduki mark	<b>VAZ</b>	Vanasõiduki klass	<b>M1</b>
Mudel ja modifikatsioon	<b>21011</b>	Värvus	<b>kollane</b>
Tehase tähis (VIN kood)	<b>2500295</b>	Valmistajamaa	<b>NSVL</b>
Esmane registreerimine või valmistamisaasta	<b>1977</b>	Valmistajatehas	<b>Volga Autotehas</b>

Pikkus mm.	<b>4043</b>
Laius mm.	<b>1611</b>
Kõrgus mm.	<b>1440</b>

Täismass kg.	<b>1355</b>
Tühimass kg.	<b>955</b>
Kandevõime kg.	<b>400</b>

Uste arv	<b>4</b>
Istekohti koos juhiga	<b>5</b>
Istekohtjuhi kõrval	<b>1</b>
Elektrisüsteemi pinge V	<b>12</b>
Kütusepaagi maht l	<b>39</b>
Piduriajami tüüp 1.teljel	<b>hüdr. ketas</b>
Piduriajami tüüp 2.teljel	<b>hüdr. trummel</b>
Piduriajami tüüp 3.teljel	<b>x</b>
Haagise lubatud suurim mass piduriteta kg	<b>x</b>

Telgi kokku	<b>2</b>
Veotelgi	<b>1</b>
Rehvi mõõdud 1. teljel	<b>165/80 R13</b>
Rehvi mõõdud 2. teljel	<b>165/80 R13</b>
Rehvi mõõdud 3. teljel	<b>x</b>
Lubatud koormus 1. teljel	<b>615</b>
Lubatud koormus 2. teljel	<b>740</b>
Lubatud koormus 3. teljel	<b>x</b>
Haagise lubatud suurim mass piduritega kg	<b>x</b>

Mootori tüüp	<b>Bensiin</b>
Silindrite asetus	<b>R4</b>

Mootori võimsus kW	<b>51</b>
Mootori töömaht cm <sup>3</sup>	<b>1294</b>

Tunnustamise teostaja	Allkiri	Tunnustamise kuupäev	EVKL registripidaja
<b>Väino Karu</b>		<b>30.06.2016</b>	<b>Tõnu Piibur</b>
<b>Tiit Talts</b>		<b>30.06.2016</b>	

Käesolev akt on välja antud Liiklusseaduse § 83 ning majandus ja kommunikatsiooniministri 03.03.2011 määruse nr.19 "Mootorsõiduki ja selle haagise registreerimise tingimused ja kord" 13.06.2011 määruse nr. 42 "Mootorsõiduki ja selle haagise registreerimise ning nõuded varustusele" ja 18.07.2011 määruse nr. 77 "Mootorsõiduki ja selle haagise tehnonõuete vastavuse kontrollimise tingimused ja kord" alusel.

<b>Hinnangu tulemused originaalsusele, tehnilisele seisukorrale ja restaureeritusele.</b>				
<b>Nr.</b>	<b>Detaili või sõlme nimetus</b>	<b>max</b>	<b>fakt</b>	<b>Märkused</b>

<b>5.1.</b>	<b>Kere interjäär</b>	<b>KOKKU</b>	<b>100</b>	<b>100</b>	
5.1.1	Istmed		25	25	
5.1.2	Käetoed		5	5	
5.1.3	Sisepolster		20	20	
5.1.4	Armatuur		20	20	
5.1.5	Juhtimisseadmed		10	10	pedaalide kummid kulunud
5.1.6	Põrandakate		5	5	
5.1.7	Muud sisefurnituuri elemendid		15	15	käigukanginupp ajastukohane, roolile paigaldatud ajastukohane kate

<b>5.2</b>	<b>Kere eksterjäär</b>	<b>KOKKU</b>	<b>90</b>	<b>88</b>	
5.2.1	Pinnakate		20	20	üksikute parandustega
5.2.2	Põhimik		15	15	
5.2.3	Poritiivad		7	7	
5.2.4	Kapott		7	7	
5.2.5	Uksed		7	7	
5.2.6	Iluvõre		5	5	
5.2.7	Laternad		9	9	
5.2.8	Embleemid		5	5	
5.2.9	Kaitseraud		5	5	
5.2.10	Veokast		0	0	ei ole ette nähtud
5.2.11	Haakesead		0	0	ei ole ette nähtud
5.2.12	Klaasistus ( Klaasid )		7	5	puudu tuulutusakende sulgurid
5.2.13	Erivarustus		0	0	ei ole ette nähtud
5.2.14	Muud välisfurnituuri elemendid		3	3	

<b>5.3</b>	<b>Veermik</b>	<b>KOKKU</b>	<b>100</b>	<b>100</b>	
5.3.1	Raam		20	20	
5.3.2	Mittevedavad teljed		15	15	
5.3.3	Vedrutus		10	10	
5.3.4	Amortisaatorid		10	10	
5.3.5	Roolimehhanism		15	15	
5.3.6	Piduriseade		15	15	
5.3.7	Rattad		10	10	
5.3.8	Muu veermikuga seonduv		5	5	

Tunnustamise teostaja	Allkiri	Tunnustamise kuupäev	EVKL registripidaja
<b>Väino Karu</b>		<b>30.06.2016</b>	<b>Tõnu Piibur</b>
<b>Tiit Talts</b>		<b>30.06.2016</b>	

Käesolev akt on välja antud Liiklusseaduse § 83 ning majandus ja kommunikatsiooniministri 03.03.2011 määruse nr.19 "Mootorsõiduki ja selle haagise registreerimise tingimused ja kord" 13.06.2011 määruse nr. 42 "Mootorsõiduki ja selle haagise registreerimise ning nõuded varustusele" ja 18.07.2011 määruse nr. 77 "Mootorsõiduki ja selle haagise tehnonõuete vastavuse kontrollimise tingimused ja kord" alusel.

<b>5.4</b>	<b>Mootor</b>	<b>KOKKU</b>	<b>100</b>	<b>95</b>	
5.4.1	Mootoriplokk		30	30	
5.4.2	Silindri ja kolvigrupp		10	10	
5.4.3	Toitesüsteem		20	19	lisatud filter
5.4.4	Jahutussüsteem		15	14	radiaatori korgi pinnakatte kahjustus
5.4.5	Väljalaskesüsteem		10	7	asendatud mudelikohaste varuosadetailidega
5.4.6	Õlitussüsteem		10	10	
5.4.7	Muu mootoriga seostuv		5	5	õhupuhaatil värvikahjustused

<b>5.5</b>	<b>Jõuülekanne</b>	<b>KOKKU</b>	<b>85</b>	<b>85</b>	
5.5.1	Sidur		10	10	
5.5.2	Käigukast		25	25	
5.5.3	Jaotuskast		0	0	ei ole ette nähtud
5.5.4	Jõuvõtukast		0	0	ei ole ette nähtud
5.5.5	Kardaan		5	5	
5.5.6	Veovõllid		5	5	
5.5.7	PeaülekanDED		15	15	
5.5.8	Vedavad teljed		20	20	
5.5.9	Muu jõuülekanDEga seonduv		5	5	

<b>5.7</b>	<b>Elektri- ja abiseadmed</b>	<b>KOKKU</b>	<b>90</b>	<b>88</b>	
5.7.1	Mootoriga seotud abiseadmed		30	30	
5.7.2	Valgustusseadmete opt. ja el. elemendid		15	15	
5.7.3	Mööteriistad		10	10	
5.7.4	Raadioseadmed		0	0	ei ole ette nähtud
5.7.5	Juhtmestik		20	18	lisatud massilüliti
5.7.6	Klaasipuhasti		10	10	
5.7.7	Muud elektri ja abiseadmed		5	5	

<b>5.8</b>	<b>Muud seadmed</b>	<b>KOKKU</b>	<b>100</b>	<b>100</b>	
5.8.1					
5.8.2					

<b>Vanasõiduki originaalsus %</b>	<b>98,6</b>
-----------------------------------	-------------

Tunnustamise teostaja	Allkiri	Tunnustamise kuupäev	EVKL registripidaja
<b>Väino Karu</b>		<b>30.06.2016</b>	<b>Tõnu Piibur</b>
<b>Tiit Talts</b>		<b>30.06.2016</b>	

Käesolev akt on välja antud Liiklusseaduse § 83 ning majandus ja kommunikatsiooniministri 03.03.2011 määruse nr.19 "Mootorsõiduki ja selle haagise registreerimise tingimused ja kord" 13.06.2011 määruse nr. 42 "Mootorsõiduki ja selle haagise registreerimise ning nõuded varustusele" ja 18.07.2011 määruse nr. 77 "Mootorsõiduki ja selle haagise tehnonõuete vastavuse kontrollimise tingimused ja kord" alusel.



Tunnustamise teostaja	Allkiri	Tunnustamise kuupäev	EVKL registripidaja
<b>Väino Karu</b>		<b>30.06.2016</b>	<b>Tõnu Piibur</b>
<b>Tiit Talts</b>		<b>30.06.2016</b>	

Käesolev akt on välja antud Liiklusseaduse § 83 ning majandus ja kommunikatsiooniministri 03.03.2011 määruse nr.19 "Mootorsõiduki ja selle haagise registreerimise tingimused ja kord" 13.06.2011 määruse nr. 42 "Mootorsõiduki ja selle haagise registreerimise ning nõuded varustusele" ja 18.07.2011 määruse nr. 77 "Mootorsõiduki ja selle haagise tehnonõuete vastavuse kontrollimise tingimused ja kord" alusel.

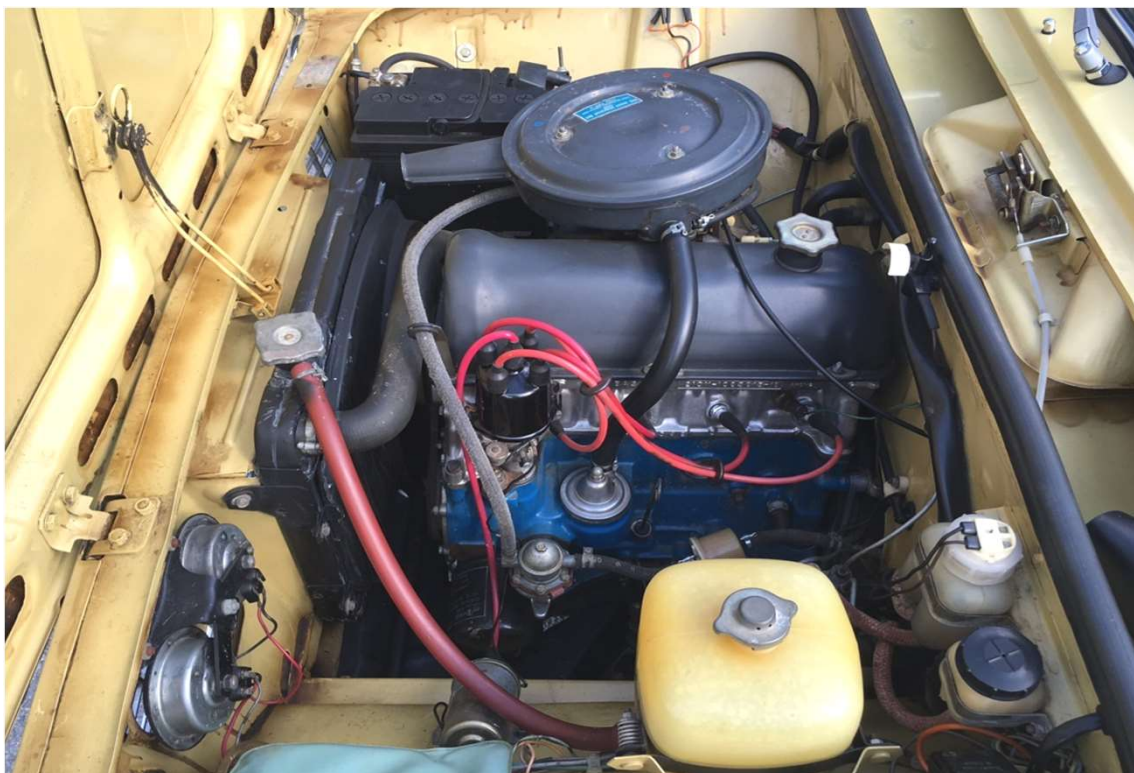

Tunnustamise teostaja	Allkiri	Tunnustamise kuupäev	EVKL registripidaja
<b>Väino Karu</b>		<b>30.06.2016</b>	<b>Tõnu Piibur</b>
<b>Tiit Talts</b>		<b>30.06.2016</b>	

Käesolev akt on välja antud Liiklusseaduse § 83 ning majandus ja kommunikatsiooniministri 03.03.2011 määruse nr.19 "Mootorsõiduki ja selle haagise registreerimise tingimused ja kord" 13.06.2011 määruse nr. 42 "Mootorsõiduki ja selle haagise registreerimise ning nõuded varustusele" ja 18.07.2011 määruse nr. 77 "Mootorsõiduki ja selle haagise tehnonõuete vastavuse kontrollimise tingimused ja kord" alusel.



Tunnustamise teostaja	Allkiri	Tunnustamise kuupäev	EVKL registripidaja
<b>Väino Karu</b>		<b>30.06.2016</b>	<b>Tõnu Piibur</b>
<b>Tiit Talts</b>		<b>30.06.2016</b>	

Käesolev akt on välja antud Liiklusseaduse § 83 ning majandus ja kommunikatsiooniministri 03.03.2011 määruse nr.19 "Mootorsõiduki ja selle haagise registreerimise tingimused ja kord" 13.06.2011 määruse nr. 42 "Mootorsõiduki ja selle haagise registreerimise ning nõuded varustusele" ja 18.07.2011 määruse nr. 77 "Mootorsõiduki ja selle haagise tehnonõuete vastavuse kontrollimise tingimused ja kord" alusel.

**Märkused.** (olulisemad kõrvalekalded originaalsuse, restaureerituse või tehnilise seisundi nõuetest, mis ei takista sõiduki tunnustamist vanasõidukina).  
Säilinud originaalvärviga

**Otsus**

Tunnustada sõiduk vanasõiduki nõuetele vastavaks

Vanasõiduki originaalsus %	98,6
----------------------------	------

Akti väljaandmise kuupäev	30.06.2016
---------------------------	------------

Akti kehtivuse tähtaeg	30.06.2028
------------------------	------------

Tunnustamisele esitaja nimi	Allkiri	Isikukood	Elukoht	Indeks

Käesolevaga luban sõiduki tehniliste andmete ja fotode avaldamise Vanatehnika Virtuaalmuuseumis või muul Eesti Vanatehnika Klubide Liidu määratud viisil.

.....  
Allkiri

Tunnustamise teostaja	Allkiri	Tunnustamise kuupäev	EVKL registripidaja
<b>Väino Karu</b>		<b>30.06.2016</b>	<b>Tõnu Piibur</b>
<b>Tiit Talts</b>		<b>30.06.2016</b>	

Käesolev akt on välja antud Liiklusseaduse § 83 ning majandus ja kommunikatsiooniministri 03.03.2011 määruse nr.19 "Mootorsõiduki ja selle haagise registreerimise tingimused ja kord" 13.06.2011 määruse nr. 42 "Mootorsõiduki ja selle haagise registreerimise ning nõuded varustusele" ja 18.07.2011 määruse nr. 77 "Mootorsõiduki ja selle haagise tehnonõuete vastavuse kontrollimise tingimused ja kord" alusel.